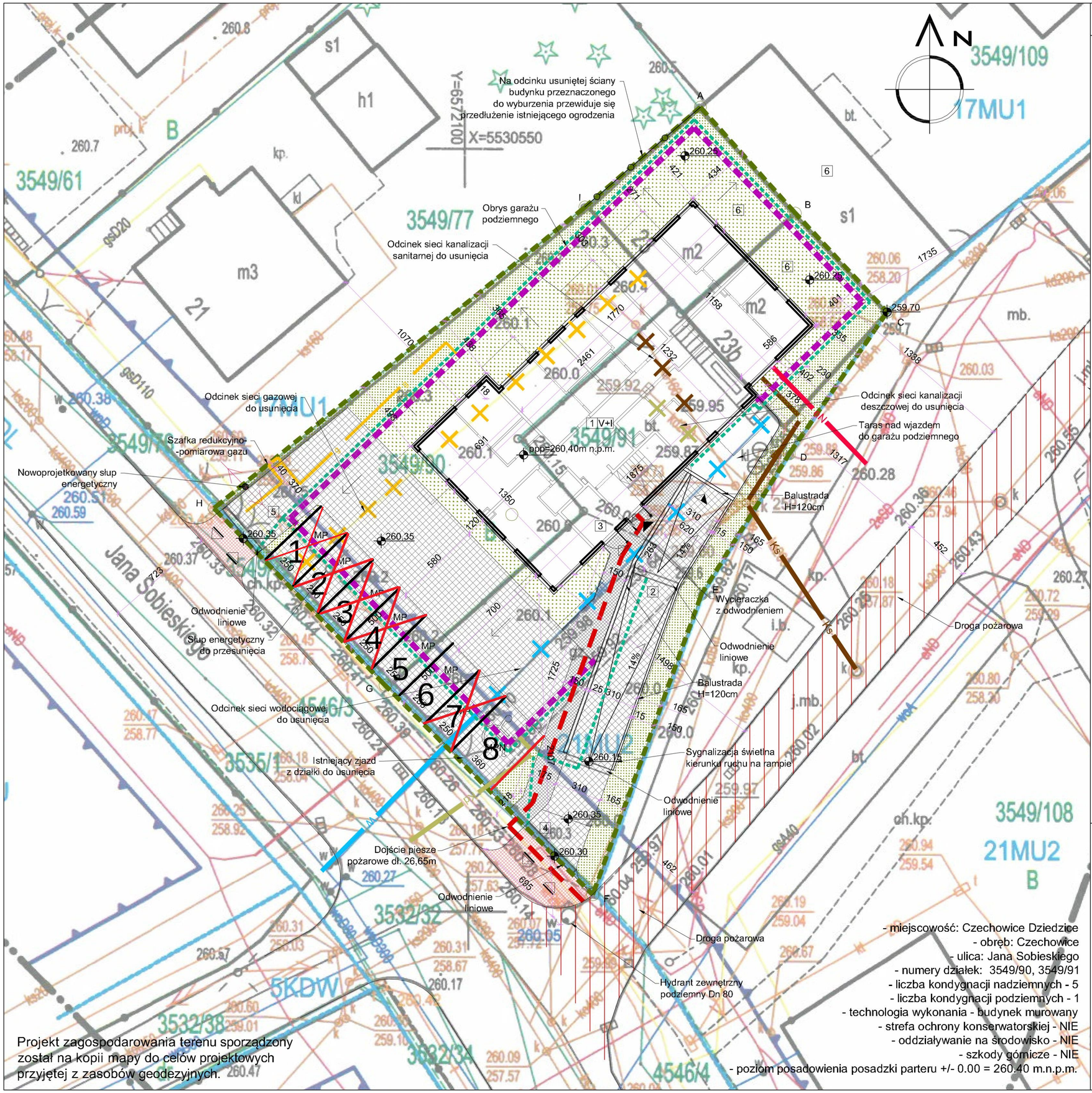

Projekt zagospodarowania terenu sporządzony został na kopii mapy do celów projektowych przyjętej z zasobów geodezyjnych.

- miejscowość: Czechowice Dziedzice
- obręb: Czechowice
- ulica: Jana Sobieskiego
- numery działek: 3549/90, 3549/91
- liczba kondygnacji nadziemnych - 5
- liczba kondygnacji podziemnych - 1
- technologia wykonania - budynek murowany
- strefa ochrony konserwatorskiej - NIE
- oddziaływanie na środowisko - NIE
- szkody górnicze - NIE
- poziom posadowienia posadzki parteru +/- 0.00 = 260.40 m.n.p.m.

LEGENDA:

1	Projektowany budynek
2	Projektowana pochylnia do garażu podziemnego
3	Lokalizacja śmietnika w budynku
4	Wjazd na działkę do garażu podziemnego
5	Wjazd na działkę na parking naziemny
6	Budynki do wyburzenia w ramach realizacji inwestycji
V+I	Liczba kondygnacji (V+ garaż podziemny)
MP	miejsca postojowe
MPN	miejsce postojowe dla osób niepełnosprawnych
	główne wejścia do budynku
	wejście do śmietnika
	wjazdy do garażu
	wjazd na działkę
	kierunek spływu wody deszczowej
	granica opracowania
	granica działki
	obrys garażu podziemnego
	proponowane przyłącze wody
	proponowane przyłącze gazowe
	proponowane przyłącze kanalizacji sanitarnej
	proponowane przyłącze kanalizacji deszczowej
	proponowane przyłącze elektryczne
	przyłącze wody do usunięcia
	przyłącze gazowe do usunięcia
	przyłącze kanalizacji sanitarnej do usunięcia
	przyłącze kanalizacji deszczowej do usunięcia
	schemat odwodnienia
	powierzchnia utwardzona ażurowa kostka brukowa
	powierzchnia utwardzona - chodnik kostka brukowa
	zieleń niska na gruncie rodzimym
	zieleń niska na obszarze garażu podziemnego
	droga pożarowa

Projekt chroniony prawami autorskimi. Prawa autorskie do projektu posiada Tomasz Awęcki. Projekt przeznaczony jest do jednokrotnego wykonania. Wszelkie kopiowanie, skanowanie, powielanie lub jakiekolwiek inne wykorzystanie w celach komercyjnych bez pisemnej zgody autora jest ZABRONIONE

jednostka projektowa:
PRACOWNIA ARCHITEKTONICZNA - A4 TOMASZ AWĘCKI
ul.Skrzydlewskiego 9/4, 43-300 Bielsko-Biała
tel: 605 413 805, tel: 783 705 805, pracownia_a4@wp.pl

faza proj: budowlany	obiekt: Projekt budowlany budynku mieszkalnego wielorodzinnego z garażem podziemnym, sytuowany na działkach o numerach: 3549/90, 3549/91 przy ul. Sobieskiego w Czechowicach Dziedzicach		
branża: architektura			
data opracow: 08 11 2022	autor architektura: mgr inż. arch. Tomasz Awęcki	podpis:	uprawnienia nr: 13/05/SLOKK
skala: 1:250	sprawdzający: mgr inż. arch. Krystyna Siwczyk		263/2000
nr rysunku: Z2	opracował: mgr inż. arch. Kamil Drużkowski		
	temat rysunku: ZAGOSPODAROWANIE TERENU		